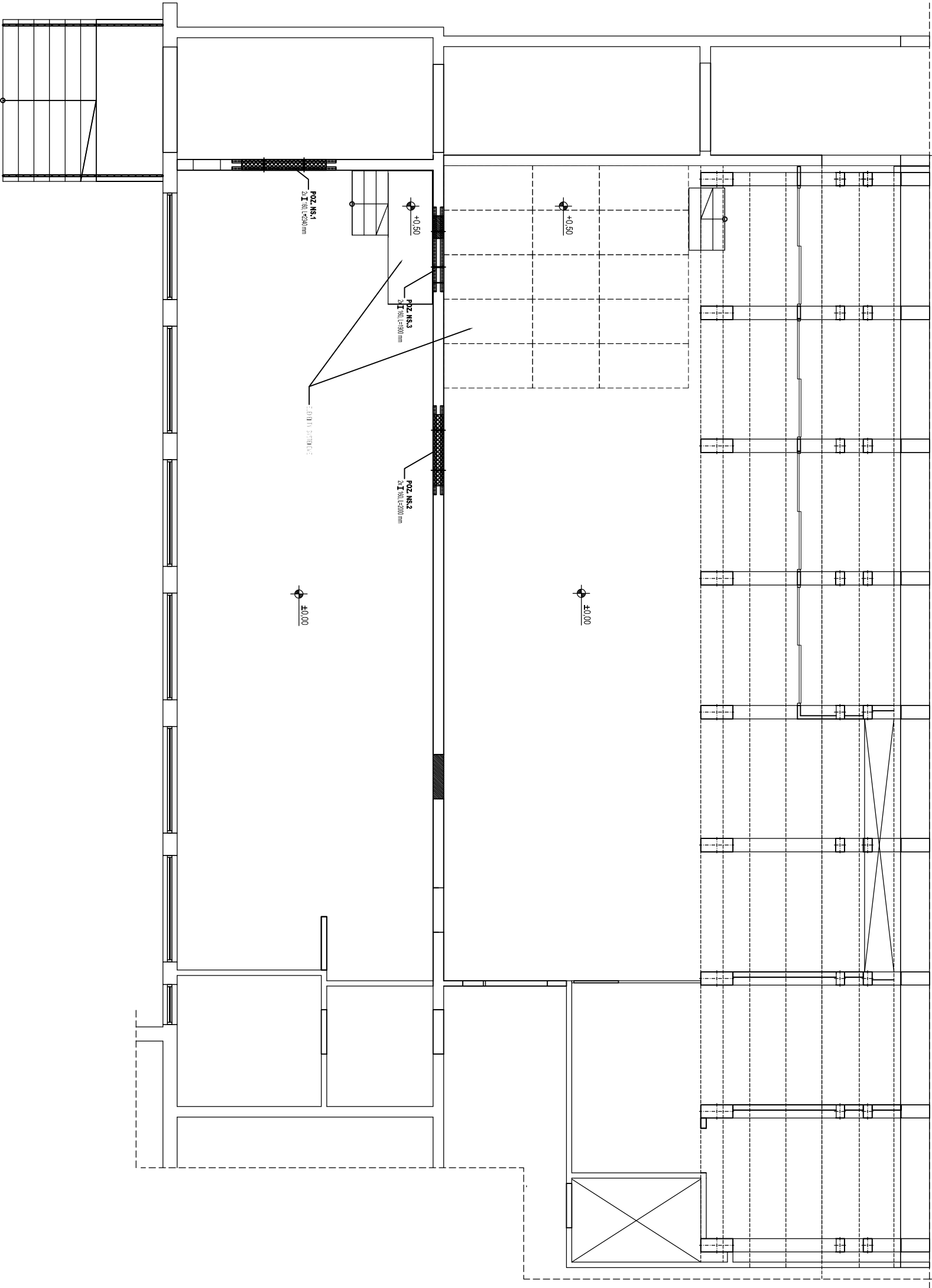

**ELEMENTY KONSTRUKCYJNE PRZYZIEMIEMIA**  
**1-500**

 $\pm 0.00 = \text{wg proj. arch.}$ 

**BETON B15** (C12/15) - dla posadzek  
**BETON B10** (C8/10) - dla podłóg  
**STAL PROFILOWA** S15X

**UWAGI:**

PRZED WYKONANIEM POSZUKI I STNIAJACE WARSTWY PODBUDOWY NALEZY POWIERZCHNIOWO DOGĘSIC Z UŻYCIEM URZĄDZENIA WIBRACYJNEGO (UBIAK

SPALINOMY, DO IS = 0.933

**PROJEKTOWANE URZĄDZENIA: PODEST SCENY I SCHODY WYKONAĆ SYSTEMOWE Z GOTOWYCH ELEMENTÓW**

### USTYJNOWANIE OTWORÓW ZGODNIE Z PROJEKTEM ARCHITEKTURY

## LEGENDA

- |   |  |
|---|--|
|  | WYBIELENIA   |
|  | ZALUFOWANIA, Z CIEŚLĄ PEWNEJ KLASY IŚNĄ NA ZAPRAWIE<br>CENTROWANEJ MARIKI S.M.P. |
|  | ŚCIAN IŚNIEJĄCE  |

REF ID	DATE	NAME	OFF. ZONE
1			
2			

**KBI-PROJEKT**  
MIROSLAW BARTOSIEWICZ  
PROJEKTOWANIE KOSZYSTW I BUDOWNICTWA  
75-170 Świdwa 12A-11A  
tel: 61 73 12 12 12  
e-mail: kbi@kbi.org.pl

INVESTOR

15-120 CINCINNATI

OBIEKT	PRZEBUDOWA I ZMIANA SPOSOBU UŻYTKOWANIA
--------	---

WRAZ Z WYMAGANYMI INSTALACJAMI TECHNICZNYMI  
NA ŚWIETLICĘ MIEJSKĄ

W CHOCIMLEU PRZY UL. DĄBROWSKIEGO 11  
dz. nr geod. 340/2, obr.  
PROJEKT BUDOWY AN  
FAZA

BRANŻA	KONSTRUKCJA

mgr inż. MIROSLAW BARTOSIENIC  
upr. proj. 15/Sz/2000, ZAP/BO.32660

mgr inż. NARCYZ GAŁAŁA  
upr. proj. 153/Sz/94, ZAP/BO/0184/K

**TYTUŁ**  
**ELEMENTY KONSTRUKCYJNE**  
**PRZYZIEMIA - RZUT**

SKALA	1:5
-------	-----

DATA	10.2011
KOPIONOWE PUBLICACJA ORAZ WYDAWANE INNE FORMY WYKONANIA I ILOŚĆ WYDZIAŁOWO PRODUKTU WYKONANIA I ILOŚĆ WYDZIAŁOWO PRODUKTU WYKONANIA I ILOŚĆ WYDZIAŁOWO PRODUKTU	RYSLUNEK NUMER

**K.1**