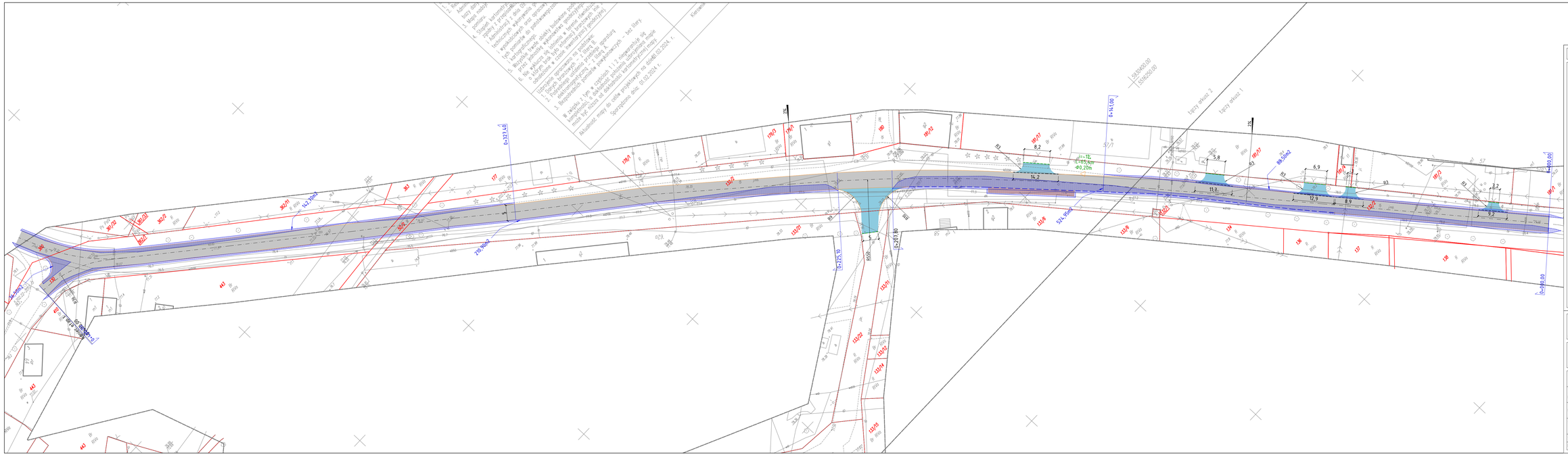

LEGENDA

- proj. nawierzchnia jezdni - beton asfaltowy
- proj. nawierzchnia zjazdów
- proj. nawierzchnia płyty betonowe 1,5x3,0m
- krawędź jezdni
- krawężnik najazdowy betonowy 15x22x100cm h=+6cm
- krawężnik najazdowy betonowy 15x22x100cm h=+2cm
- opornik betonowy 12,5x25x100cm
- projektowane poszerzenia jezdni

INŻYNIERIA DROGOWA BARTOSZ SOSIN
ul. Fryderyka Chopina 1, 73-110 Stargard
e-mail : bartoszsosin@wp.pl tel. 697 140 211

INWESTOR	GMINA CHOCIWEL ul. Armii Krajowej 52 73-120 Chociwel
NAZWA OBIEKTU	Przebudowa drogi gminnej w miejscowości Kania.
TYTUŁ RYSUNKU	Plan sytuacyjny. Poszerzenia jezdni.
PROJEKTANT	mgr inż. Bartosz Sosin ZAP/0199/POOD/12 — PODPIS
Sprawdzający	mgr inż. Robert Hartuna ZAP/0197/POOD/12 — PODPIS
SKALA	1:500 — DATA OPRACOWANIA 15.04.2024r.
NR RYSYNKU	D-4 — ETAP — Projekt wykonawczy