Zespołu Placówek Oświatowych w Chociwlu

73-120 Chociwel, ul. H.Dąbrowskiego 15

PROJEKT TERMOMODERNIZACJI

Elewacja południowa i północna

1:100

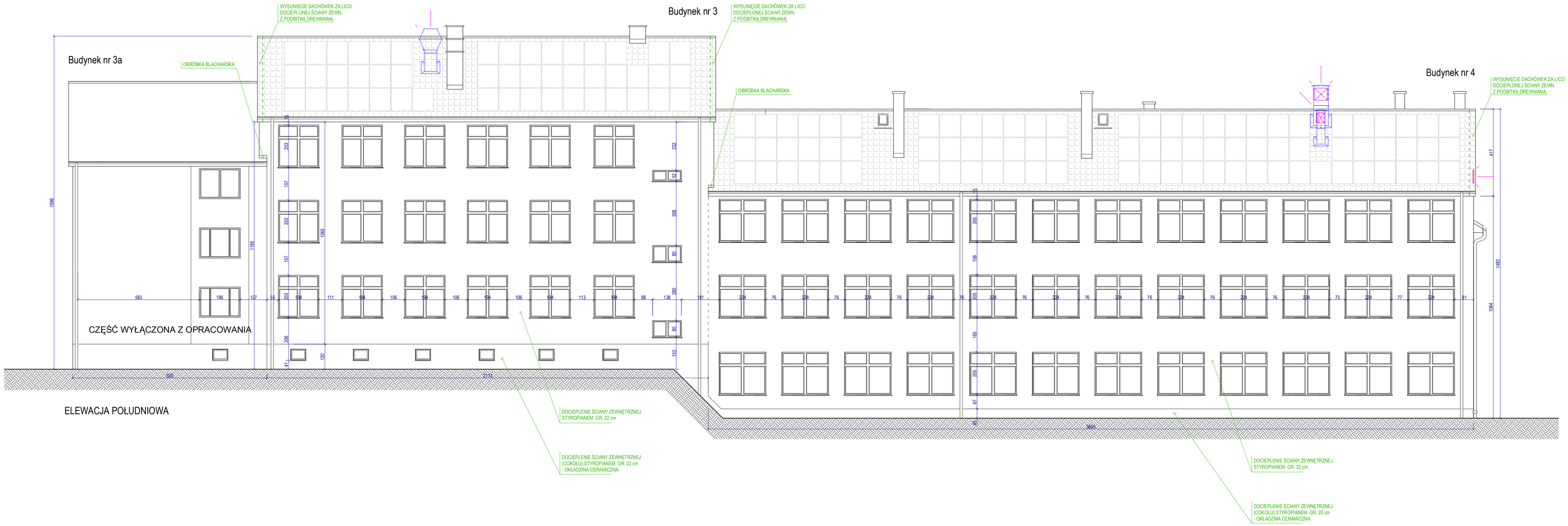

ELEWACJA POŁUDNIOWA

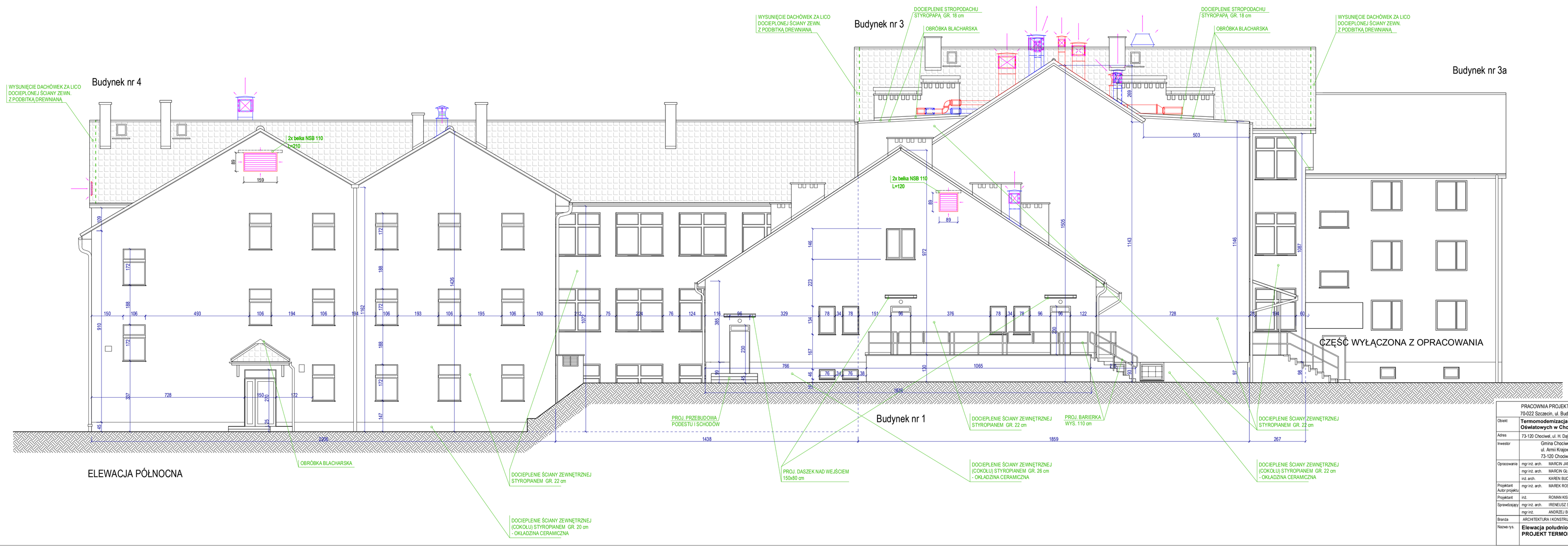

ELEWACJA PÓŁNOCNA

	PRACOWNIA PROJEKTOWA arch. Marek Roszkowski 70-022 Szczecin, ul. Budziszyńska 51/9a, tel. 601567375		
Obiekt	**Termomodernizacja budynków Zespołu Placówek Oświatowych w Chociwlu**		
Adres	73-120 Chociwel, ul. H. Dąbrowskiego 15, działka 349/2, obr. Miasto Chociwel		
Inwestor	Gmina Chociwel ul. Armii Krajowej 52 73-120 Chociwel	upr. bud. nr	podpis
Opracowanie	mgr inż. arch. MARCIN JAKUŚKIEWICZ		
	mgr inż. arch. MARCIN GŁOWACKI		
	inż. arch. KAREN BUCZEK		
Projektant Autor projektu	mgr inż. arch. MAREK ROSZKOWSKI	68/Sz/90	
Projektant	inż. ROMAN KISIEL	98/Sz/79	
Sprawdzający	mgr inż. arch. IRENEUSZ SKIBSKI	146/Sz/89	
	mgr inż. ANDRZEJ BILEWICZ	280/Sz/87	
Branża	ARCHITEKTURA I KONSTRUKCJA	11.2020 r.	skala
Nazwa rys.	**Elewacja południowa i północna** **PROJEKT TERMOMODERNIZACJI**		1:100
			14